

NOTA:
 No escalar los dibujos. Cualquier discrepancia debe ser comunicada de inmediato a la dirección facultativa. Todas las medidas deben ser comprobadas en obra con anterioridad a la realización de cualquier trabajo.

- 1.- LAS INDICACIONES DE LOS ARQUITECTOS, INGENIEROS, ESPECIALISTAS Y TÉCNICOS DE ELECTRICIDAD E INSTALACIONES DEBEN SER RESPETADAS POR LA CONSTRUCTORA.
- 2.- ESTE PLANO DEBE ENTENDERSE COMO UNA PARTE DEL CONJUNTO DE PLANOS, MEDICIONES, CÁLCULOS Y MEMORIA PARA MAYOR DETALLE Y ACLARACIONES.
- 3.- TODO CAMBIO TIENE QUE SER APROBADO POR LA DIRECCIÓN FACULTATIVA.

OBSERVACIONES

REVISIONES

REV	Fecha	COMENTARIOS	Autor	Revisado

PETICIONARIO:

AYUNTAMIENTO DE PUERTO DEL ROSARIO



INGENIERO

Daniel Ortega Hernández Col. nº. 2050

PROYECTO

PLAN DE SEGURIDAD PARA EVENTO DEPORTIVO:
 "DEPORTE EN LA CALLE".

SITUACIÓN **Avda. Marítima, Avda. peatonal de Los Pozos y Playa de Los Pozos**

CATEGORÍA **INGENIERÍA**

PLANTA **EXTERIOR**

TÍTULO **RECORRIDO ACUATLÓN**

EXPEDIENTE **PF-577**

* El presente documento es copia de su original del Ingeniero Daniel Ortega Hernández. Su utilización total o parcial así como cualquier reproducción o cesión a terceros, requerirá de la previa autorización expresa de sus autores, quedando en todo caso prohibida cualquier modificación unilateral del mismo.

ESCALA **VARIAS** FASE **EJECUCIÓN** FECHA **03-2023**

NÚMERO **6** REVISIÓN **A**

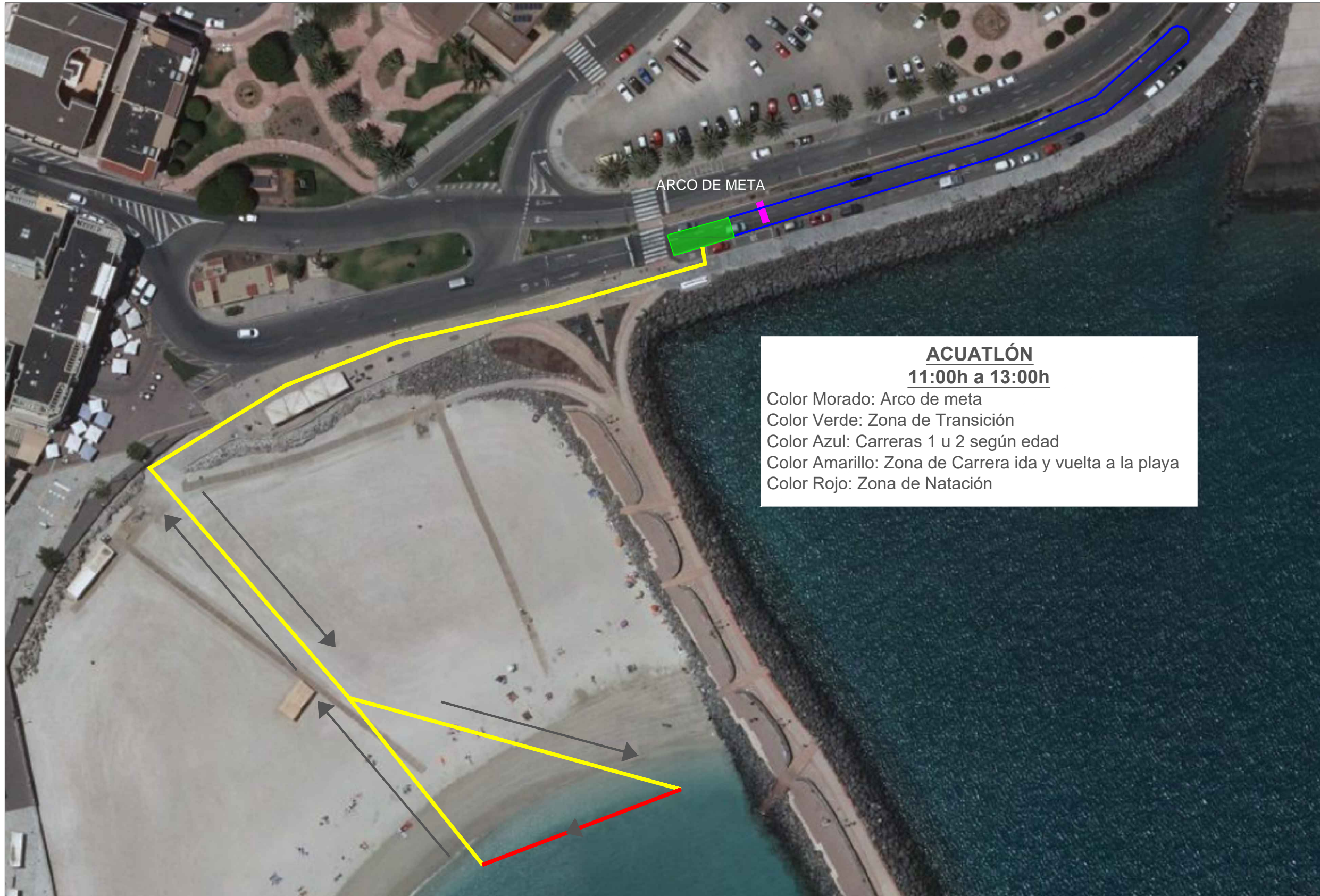

ACUATLÓN
11:00h a 13:00h
 Color Morado: Arco de meta
 Color Verde: Zona de Transición
 Color Azul: Carreras 1 u 2 según edad
 Color Amarillo: Zona de Carrera ida y vuelta a la playa
 Color Rojo: Zona de Natación