

### Delimitaciones

-----	Limite Municipal	-----	Linea Actual de 66 kv
-----	Linea de Deslinde Dominio Público Marítimo Terrestre	-----	Linea Prevista de 66 kv
-----	Linea de Deslinde Dominio Público	-----	Linea Prevista de 132 kv
-----	Linea de arista exterior de calzada	-----	Cable Previsto de 66 kv
-----	Peatonales	-----	Trazado Indicativo Propuesto
-----	Alineación de Parcela	-----	Rodoniales
-----	Alineación de Aparcamientos	-----	Alineación de Bordillos
		-----	Eje de Vías

### Áreas Diferenciadas

#### Áreas Ordenadas directamente por el P.G.O.

SUNCU	Suelo Urbano No Consolidado por la Urbanización	SUNCRE	Suelo Urbano No Consolidado por la Urbanización de Renovación
SUSO	Suelo Urbanizable Sectorizado Ordenado	AD	Actuación de Dotación
SG	Sistema General		

#### Áreas Remitidas a Planeamiento de Desarrollo ( P )

SUNCU-P	Suelo Urbano No Consolidado por la Urbanización	SUNCRE-P	Suelo Urbano No Consolidado por la Urbanización de Renovación
SUSO-P	Suelo Urbanizable Sectorizado No Ordenado		

#### Áreas con Planeamiento Remitido ( PR )

SUCU-PR	Suelo Urbano Consolidado por la Urbanización con Planeamiento Remitido	SUSO-PR	Suelo Urbanizable Sectorizado Ordenado con Planeamiento Remitido
---------	--	---------	--

### Normas Zonales

A	Edificación en manzana cerrada I	E	Equipamiento
Aa	Edificación en manzana cerrada II	D	Dotaciones
Ab	Edificación en manzana cerrada III	H	Instalaciones y edificación singular
Ac	Edificación en manzana cerrada IV	G	Edificación terciario - industrial
B	Edificación residencial colectiva en bloque	ES	Estación de Servicio
Ca	Edificación residencial unifamiliar aislada	AR-1.000	Edificación en asentamiento rural I
Cp	Edificación residencial unifamiliar pareada	AR-2.500	Edificación en asentamiento rural II
Ch	Edificación residencial unifamiliar en hilera	Graves	Zona no apta Edificación

### Usos Específicos

DP	Deportivo	EL	Espacio Libre
ED	Educativo	SP	Transporte e Infraestructura
AD	Administrativo	CO	Terciario
S	Social	VP	Viviendas de Protección Pública
AS	Asistencial	DF	Defensa
CU	Cultural	RS	Reserva
	Zonas de sujetas a convenios		

Este documento forma parte del expediente del Plan General de Ordenación de Puerto del Rosario, en relación a la aprobación definitiva del Plan General de Ordenación de Puerto del Rosario, aprobado por el Pleno de la Corporación de fecha 23 de mayo de 2016.

Fdo: El secretario Acctal.  
Juan Manuel Gutiérrez Padrón

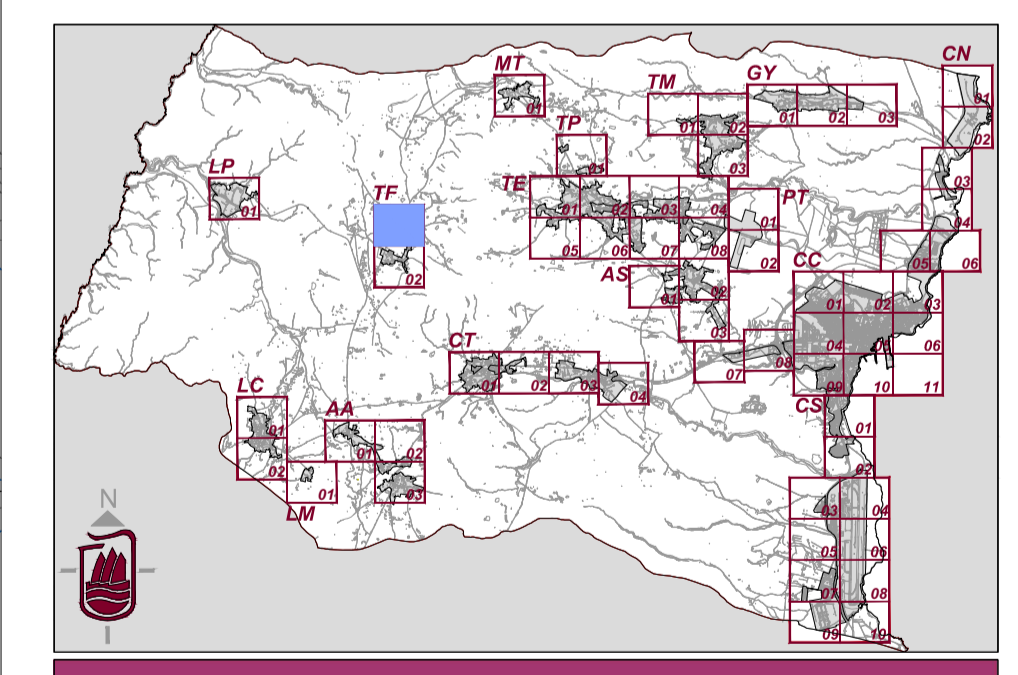

**Plan General de Ordenación de Puerto del Rosario**

Escala 1:2000

**Plan General de Ordenación Texto Refundido**  
Revisión para la adaptación al DL 1/2000, de 8 de Mayo y Ley 19/2003, de 14 de Abril

Redacción	Ayuntamiento de Puerto del Rosario	Fecha	2016
Ordenación	Pormenorizada Tefía	Hoja	OP TF.01