

Afecciones por el terreno

0 < h < 5 m.	30 < h < 35 m.
5 < h < 10 m.	35 < h < 40 m.
10 < h < 15 m.	40 < h < 45 m.
15 < h < 20 m.	45 < h < 50 m.
20 < h < 25 m.	50 < h < 55 m.
25 < h < 30 m.	h > 55 m.

 Coteo de terreno que cubre la servidumbre

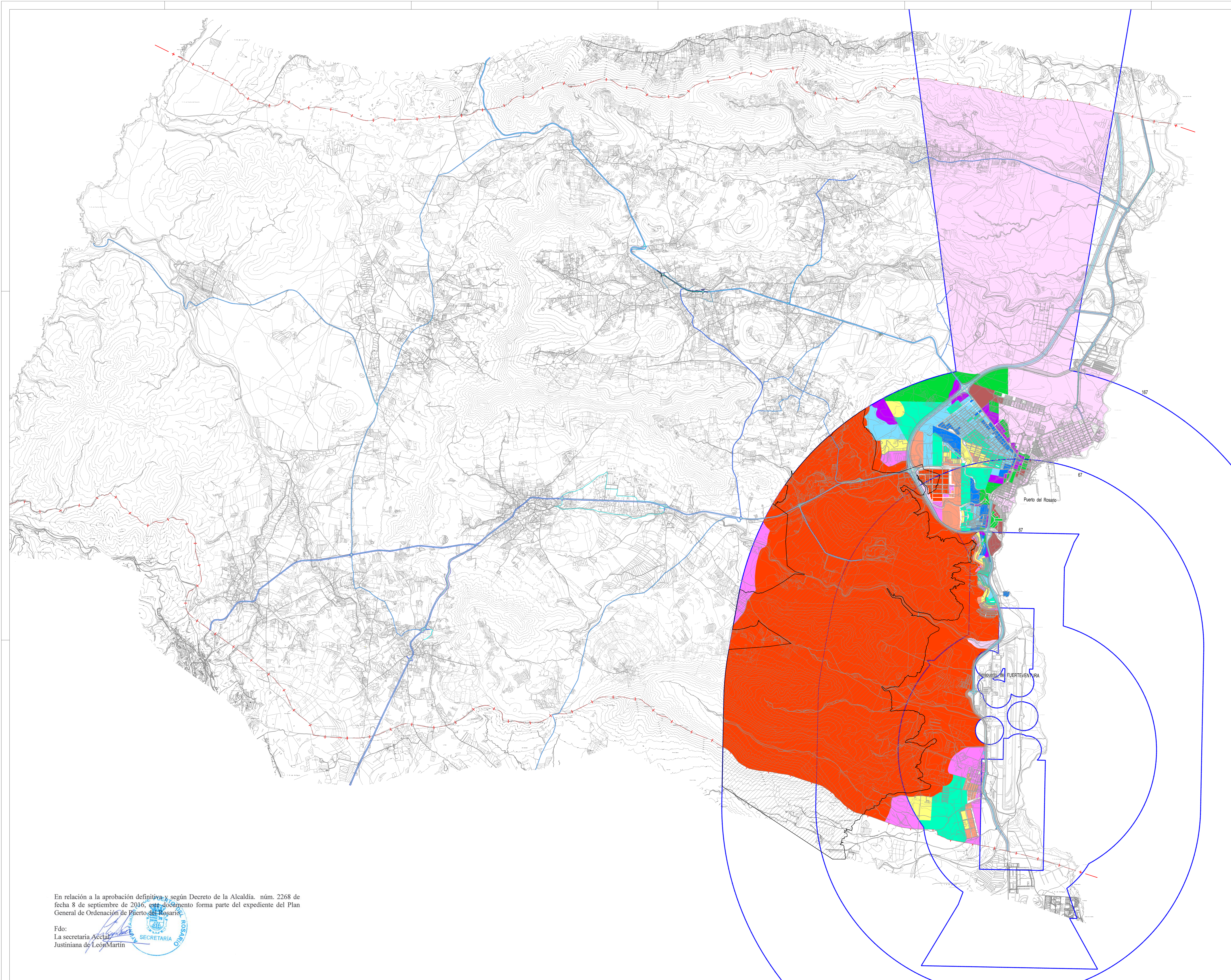

En relación a la aprobación definitiva y según Decreto de la Alcaldía, núm. 2268 de fecha 8 de septiembre de 2016, este documento forma parte del expediente del Plan General de Ordenación de Puerto del Rosario.

Fdo:
La secretaria Acctual
Justiniana de León Martín

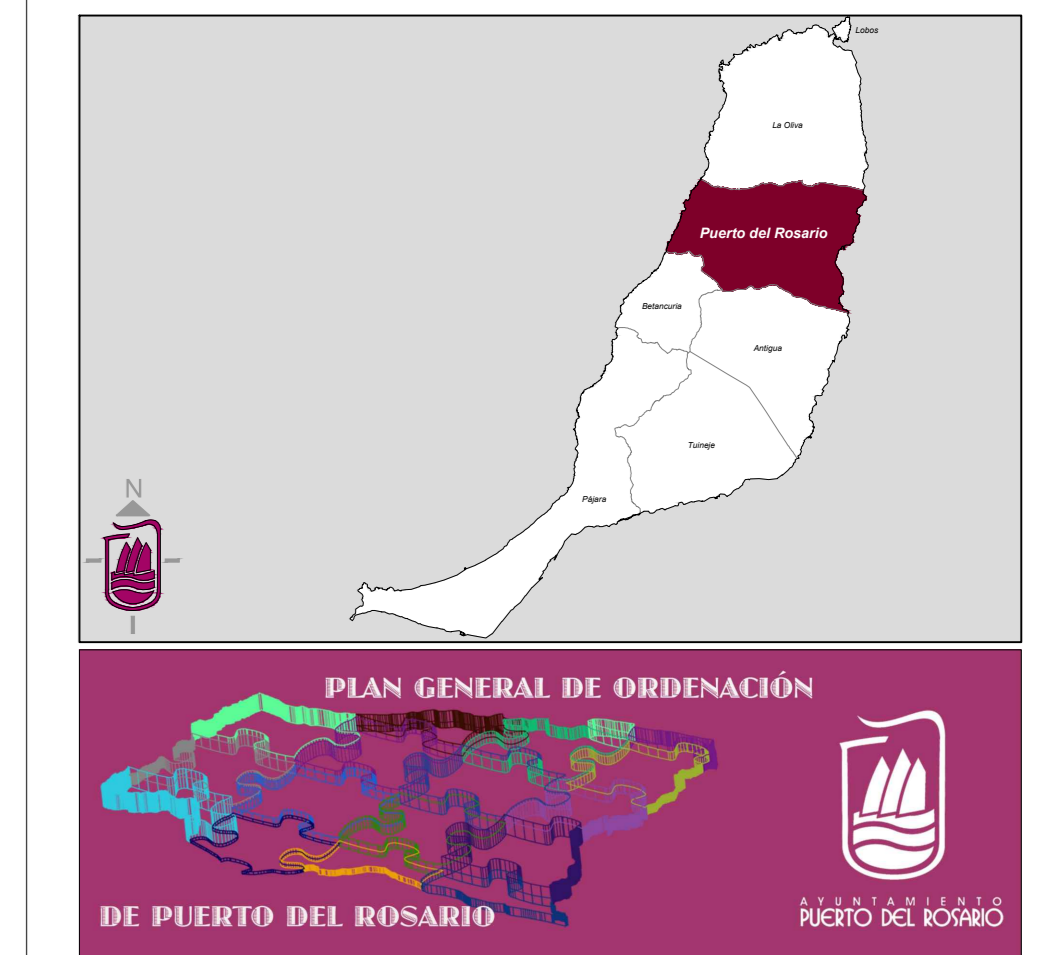

Plan General de Ordenación de Puerto del Rosario

Plan General de Ordenación
Texto Refundido
Revisión para la adaptación al DL 1/2000, de 8 de Mayo
y Ley 19/2003, de 14 de Abril

Revisión: Ayuntamiento de Puerto del Rosario Fecha: 2016

Clasificación y Catégorización: Serv. Aeroportuarias SA
Afecciones por el Terreno 03