

**Calidad Florística**

Unidades Ambientales Homogéneas según su calidad Florística

- Unidades con alta calidad
- Unidades con moderada calidad
- Unidades con baja calidad

Otras Áreas

- Áreas urbanas, urbanizables y transformadas en entornos urbanos

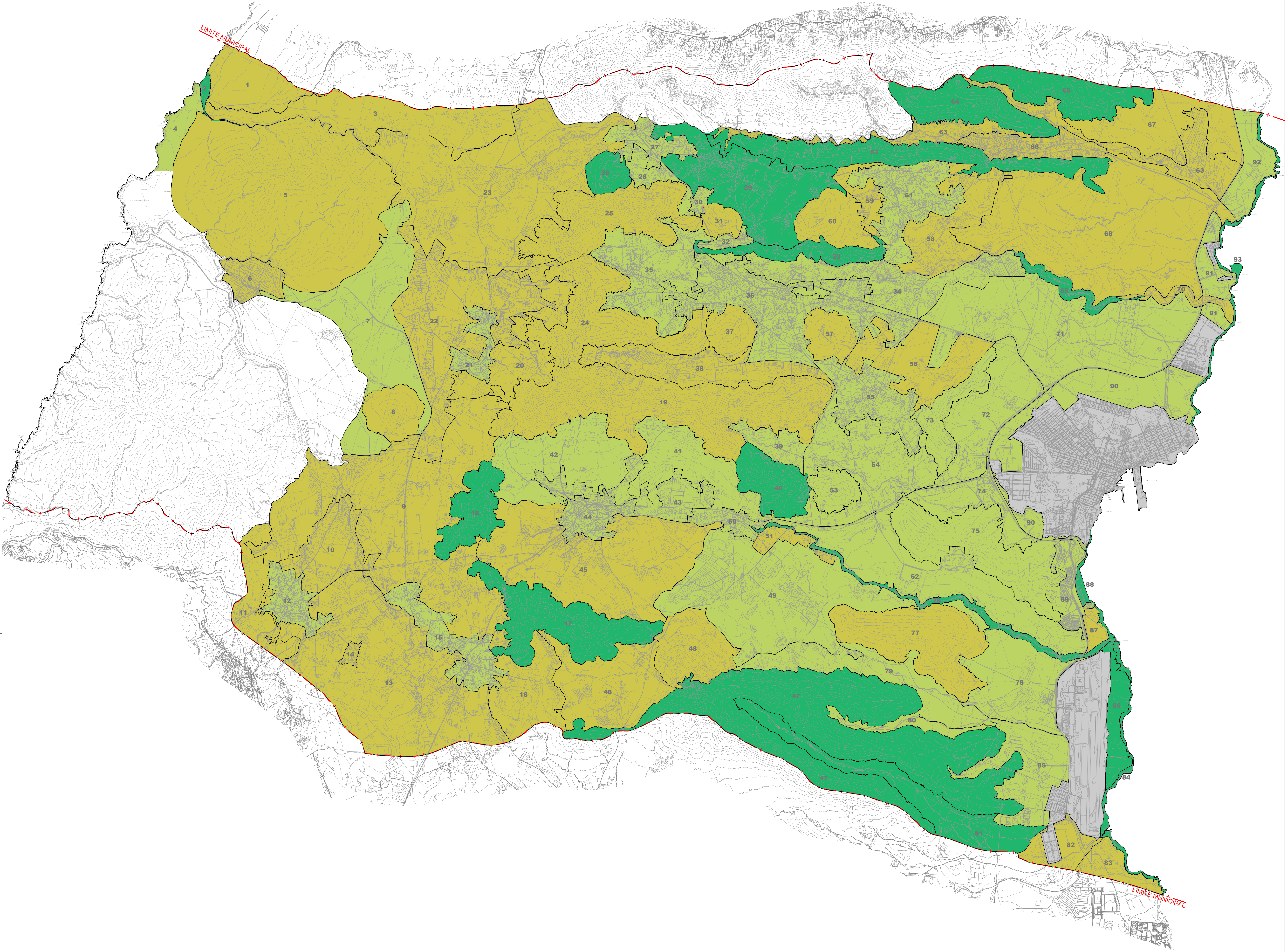

Este documento forma parte del expediente del Plan General de Ordenación de Puerto del Rosario, en relación a la aprobación definitiva del Plan General de Ordenación de Puerto del Rosario, en virtud de la COTMIAE celebrada el 20/05/2015, aprobado por el Pleno del Ayuntamiento de Puerto del Rosario, el día 23 de mayo de 2016.

Fdo:  
El secretario Acetral:  
Juan Manuel Gutiérrez Padro

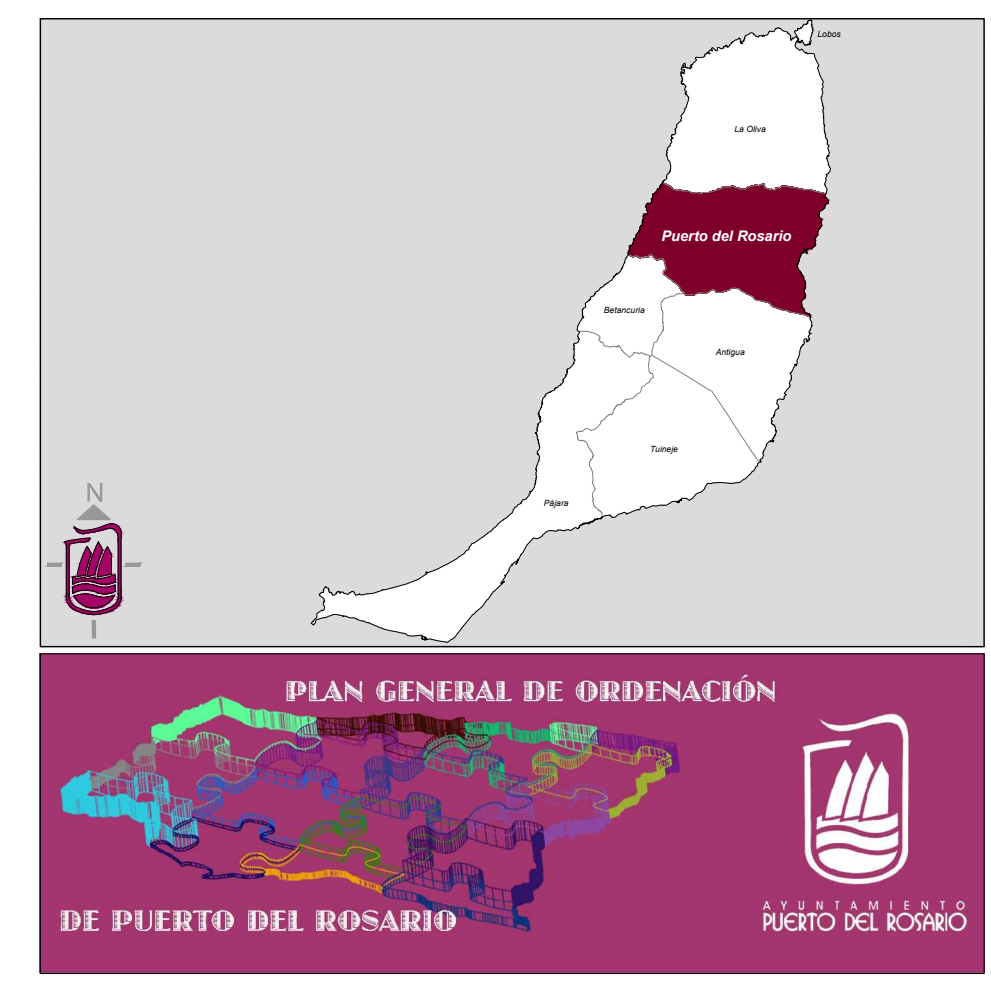
Escala 1:25000

**Plan General de Ordenación**  
Aprobación Provisional  
Revisión para la adaptación al DL 1/2000, de 8 de Mayo  
y Ley 18/2003, de 14 de Abril

|                       |                                     |       |       |
|-----------------------|-------------------------------------|-------|-------|
| Revisión              | Ayuntamiento de Puerto del Rosario  | Fecha | 2015  |
| Diagnóstico Ambiental | Valoración de la Calidad Florística | Hoja  | DA 04 |