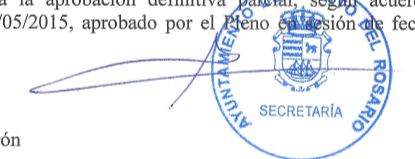
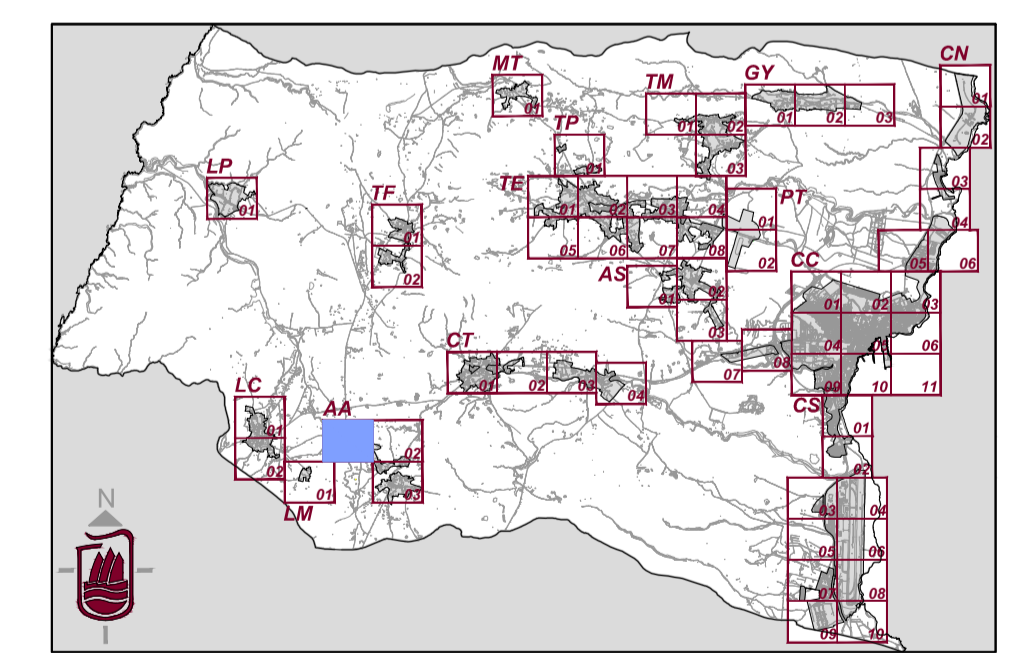

**Alumbrado**

- |  |                                 |  |                   |
|--|---------------------------------|--|-------------------|
|  | Cuadro Alumbrado Público        |  | Estufa Plana      |
|  | N° Líneas que tiene el Cuadro   |  | Estufa China      |
|  | Metros Altura del Báculo        |  | ATP               |
|  | Farola Ovalada 1 x 150 W        |  | ATP Pueblos       |
|  | Farola Doble Ovalada 2 x 150 W  |  | ATP Nuevas        |
|  | Farola Ojo Gris 1 x 150 W       |  | Plana Cuadrada    |
|  | Farola Doble Ojo Gris 2 x 150 W |  | Oas Peatones      |
|  | Farola Doble Inclined           |  | Foco              |
|  | Bola Blanca                     |  | Foco con Pantalla |
|  | Bola Cristal                    |  | Luciernaga        |
|  | Ovalada Blanca                  |  | Ojo Gris de Pared |
|  | Rama                            |  | Bola de Pared     |
|  | Bellota                         |  | Ovalada de Pared  |
|  | Plato                           |  | Cuadrada de Pared |
|  | Plato dos Brazos                |  | ATP de Pared      |

Este documento forma parte del expediente del Plan General de Ordenación de Puerto del Rosario, en relación a la aprobación definitiva del mismo, de acuerdo de la COTMAC celebrada el 20/05/2015, aprobado por el Pleno de la Comisión de fecha 23 de mayo de 2016.

Fdo:  
El secretario Acctal.  
Juan Manuel Gutiérrez Padrón

**Plan General de Ordenación de Puerto del Rosario**

Escala 1:2000



**Plan General de Ordenación**  
**Aprobación Provisional**  
 Revisión para la adaptación al DL 1/2000, de 8 de Mayo  
 y Ley 19/2003, de 14 de Abril

Redacción	<b>Ayuntamiento de Puerto del Rosario</b>	Fecha	<b>2014</b>
Información	<b>Red de Alumbrado Público</b> <b>El Almácigo</b>	Hoja	<b>AP</b> <b>AA.01</b>