

EL MATORRAL - PROPUESTA DE ORDENACION PORMENORIZADA DEL SUSO TE/ LLANO ESTE

nº **2**

PLANO: PARCELARIO

ESCALA: 1:2.500

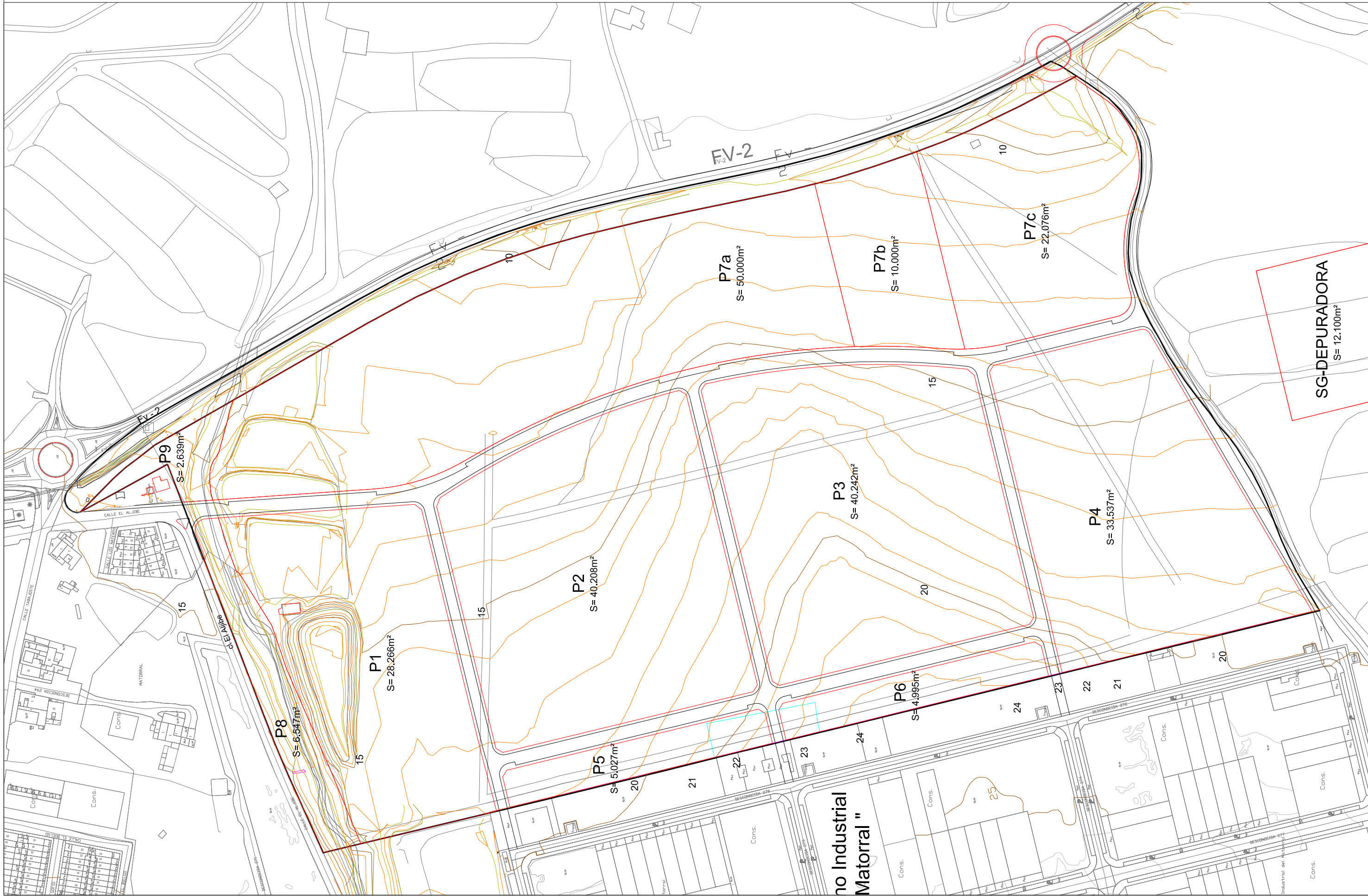

Este documento forma parte del expediente del Plan General de Ordenación de Puerto del Rosario, en relación a la aprobación definitiva por el Consejo Insular de la COTMAC celebrada el 20/05/2015, aprobado por el Pleno de la Comisión de fecha 23 de mayo de 2016.

Fdo: El secretario Acetal.
Juan Manuel Gutiérrez Piedón

